

Gartrop: Winterfreuden der Dorfjugend

Katholisch

Januar

Evangelisch

Februar

Evangelisch

1. Woche	
1 Di	Neujahr
2 Mi	Makarius
3 Do	Enoch
4 Fr	Methusalem
5 Sa	Telephorus
2. Woche	
6 So	Erscheinung des Herrn
7 Mo	Lucian
8 Di	Erhard
9 Mi	Julian
10 Do	Agathon
11 Fr	Hygenus
12 Sa	Arkadius
3. Woche	
13 So	Fest d. hl. Familie
14 Mo	Hilarius
15 Di	Paulus, Einsiedler
16 Mi	Marcellus
17 Do	Antonius
18 Fr	Petri Stuhlfeier
19 Sa	Marius und Martha
4. Woche	
20 So	2. Sonntag n. Ersch.
21 Mo	Agnes
22 Di	Vincentius
23 Mi	Raimund
24 Do	Timotheus
25 Fr	Pauli Bekehrung
26 Sa	Polykarp
5. Woche	
27 So	3. Sonntag n. Ersch.
28 Mo	Petrus
29 Di	Franz von Sales
30 Mi	Martina
31 Do	Johannes Bosco

Im Garten: Felder und Beete vollends abräumen. Stalldünger eingraben. Kranke Kohlstrünke verbrennen. Mistbeetkästen und -fenster und Werkzeug instand setzen.

1.—5. Tag	
1 Di	Neujahr
2 Mi	Abel, Seth
3 Do	Genoveva
4 Fr	Rigobert
5 Sa	Simeon
6.—12. Tag	
6 So	Epiphantas
7 Mo	Julian
8 Di	Erhard
9 Mi	Beatus
10 Do	Paulus
11 Fr	Hygenus
12 Sa	Reinhold
13.—19. Tag	
13 So	1. Sonnt. n. Epiph.
14 Mo	Felix
15 Di	Maurus
16 Mi	Marcellus
17 Do	Antonius
18 Fr	Priska
19 Sa	Sara
20.—26. Tag	
20 So	2. Sonnt. n. Epiph.
21 Mo	Agnes
22 Di	Vincentius
23 Mi	Emerentiana
24 Do	Timotheus
25 Fr	Pauli Bekehrung
26 Sa	Polykarp
27.—33. Tag	
27 So	3. Sonnt. n. Epiph.
28 Mo	Karl
29 Di	Valerius
30 Mi	Adelgunde
31 Do	Vigilius

Katholisch	
1 Fr	Ignatius
2 Sa	Mariä Lichtmeß
6. Woche	
3 So	4. Sonntag n. Ersch.
4 Mo	Andreas
5 Di	Agathe
6 Mi	Titus
7 Do	Romuald
8 Fr	Johannes v. Matha
9 Sa	Cyrellus
7. Woche	
10 So	5. Sonntag n. Ersch.
11 Mo	Adolf
12 Di	7 Stifter
13 Mi	Benignus
14 Do	Valentin
15 Fr	Jovita
16 Sa	Juliana
8. Woche	
17 So	Septuagesima
18 Mo	Simeon
19 Di	Gabinus
20 Mi	Eleutherius
21 Do	Eleonora
22 Fr	Petri Stuhlf.
23 Sa	Petrus Damiani
9. Woche	
24 So	Sexagesima
25 Mo	Walburga
26 Di	Alexander
27 Mi	Gabriel
28 Do	Romanus

Im Obstgarten: Schädlingsbekämpfung, Reinigen und Auslichten der Obstbäume. Gegen Monatsende Schnitt der Form- und Spalierbäume. Beginn der Frühjahrspflanzungen (Stachelbeeren). Im Gemüsegarten: Ausstreuen der künstlichen Düngemittel. Erste Aussaat von Puffbohnen, Erbsen, Möhren, Petersilie und Schwarzwurzeln nach vorhergegangener Düngung mit Kompost oder Stalldünger.

1 Fr	Brigitte
2 Sa	Mariä Reinigung
34.—40. Tag	
3 So	4. Sonnt. n. Epiph.
4 Mo	Veronika
5 Di	Agathe
6 Mi	Dorothea
7 Do	Richard
8 Fr	Salomon
9 Sa	Apollonia
41.—47. Tag	
10 So	5. Sonnt. n. Epiph.
11 Mo	Euphrosyna
12 Di	Eulalia
13 Mi	Benignus
14 Do	Valentin
15 Fr	Faustinus
16 Sa	Juliana
48.—54. Tag	
17 So	Septuagesima
18 Mo	Konkordia
19 Di	Susanne
20 Mi	Eucherius
21 Do	Eleonora
22 Fr	Petri Stuhlf.
23 Sa	Serenus
55.—61. Tag	
24 So	Sexagesima
25 Mo	Viktorinus
26 Di	Nestor
27 Mi	Leander
28 Do	Justus

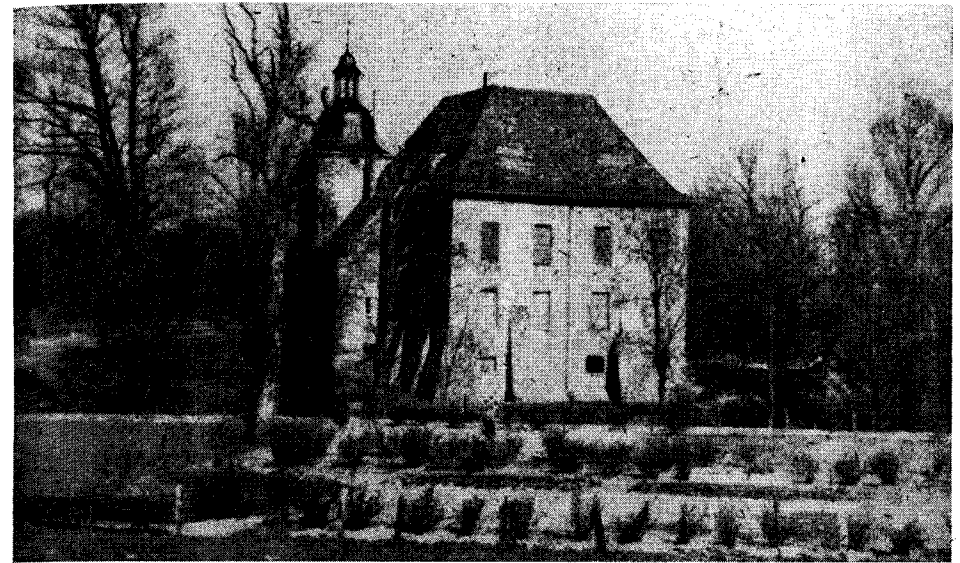
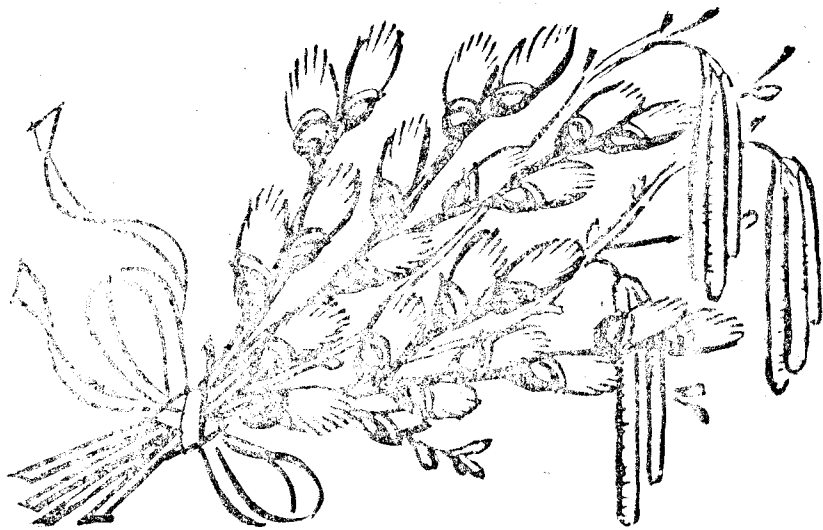

Voerde: Frühling an Haus Voerde

Katholisch

1 Fr	Albinus
2 Sa	Heinrich
10. Woche	
3 So	<b>Sonntag Quinquages.</b>
4 Mo	Kasimir
5 Di	Friedrich
6 Mi	Aschermittwoch
7 Do	Thomas
8 Fr	Johannes von Gott
9 Sa	Franziska
11. Woche	
10 So	<b>1. Fastensonntag</b>
11 Mo	Eulogius
12 Di	Gregor
13 Mi	I. Quatember
14 Do	Mathilde
15 Fr	Klemens
16 Sa	Heribert
12. Woche	
17 So	<b>2. Fastensonntag</b>
18 Mo	Cyrillus v. J.
19 Di	Joseph
20 Mi	Wulfram
21 Do	Benedikt
22 Fr	Nikolaus v. d. Flüe
23 Sa	Otto
13. Woche	
24 So	<b>3. Fastensonntag</b>
25 Mo	Mariä Verkdg.
26 Di	Ludger
27 Mi	Johannes v. Damaskus
28 Do	Guntram
29 Fr	Ludolf
30 Sa	Quirinus
14. Woche	
31 So	<b>4. Fastensonntag</b>

März

Geflügelhof: Beginn des Brutgeschäftes. Im Gemüsegarten: Hauptbestellung fällt in diesen Monat. Auf feuchten Böden Aussaat von Puffbohnen, Spinat und Erbsen. Für Spargelanlagen Boden vorbereiten. Rhabarber pflanzen. Mistbeete anlegen für Anzucht von Blumen-, Weiß- und Rotkohl, Wirsing, Kohlrabie, Salat, Sellerie, Tomaten.

Evangelisch

1 Fr	Albinus
2 Sa	Simplicius
62.—68. Tag	
3 So	<b>Esto mihi</b>
4 Mo	Adrianus
5 Di	Friedrich
6 Mi	Fridolin
7 Do	Felicitas
8 Fr	Philemon
9 Sa	Franziska
69.—75. Tag	
10 So	<b>Invocavit</b>
11 Mo	Rosina
12 Di	Gregor
13 Mi	Ernst
14 Do	Zacharias
15 Fr	Christoph
16 Sa	Cyrakus
76.—82. Tag	
17 So	<b>Reminiscere</b>
18 Mo	Anselmus
19 Di	Josef
20 Mi	Hubert
21 Do	Benedikt
22 Fr	Kasimir
23 Sa	Eberhard
83.—89. Tag	
24 So	<b>Oculi</b>
25 Mo	Mariä Verkdg.
26 Di	Emanuel
27 Mi	Rupert
28 Do	Malchus
29 Fr	Berthold
30 Sa	Guido
90.—96. Tag	
31 So	<b>Laetare</b>

Katholisch

1 Mo	Hugo
2 Di	Franz v. P.
3 Mi	Richard
4 Do	Isidor
5 Fr	Vincenz
6 Sa	Notker
15. Woche	
7 So	<b>Passionssonntag</b>
8 Mo	Amantius
9 Di	Waltraud
10 Mi	Ezechiel
11 Do	Leo d. G.
12 Fr	Julius
13 Sa	Hermine
16. Woche	
14 So	<b>Palmsonntag</b>
15 Mo	Anastasia
16 Di	Bernadette
17 Mi	Ezechiel
18 Do	Gründonnerstag
19 Fr	<b>Karfreitag</b>
20 Sa	Karsamstag
17. Woche	
21 So	<b>Ostersonntag</b>
22 Mo	<b>Ostersonntag</b>
23 Di	Georg
24 Mi	Fidelus v. S.
25 Do	Markus
26 Fr	Kletus
27 Sa	Petrus Canisius
18. Woche	
28 So	<b>Weißer Sonntag</b>
29 Mo	Petrus
30 Di	Katharina v. S.

April

Im Obstgarten: Wandspalier gegen Spätfröste schützen. Bei ungleichem Wachstum schröpfen. Erdbeeren düngen. Im Gemüsegarten: Spargelbeete bepflanzen. Zweite Aussaat von Erbsen, Salat, Radieschen und Spinat. Mitte des Monats Auspflanzen der Frühgemüsepflanzen.

Evangelisch

1 Mo	Theodora
2 Di	Theo
3 Mi	Christian
4 Do	Ambrosius
5 Fr	Maximus
6 Sa	Irene
97.—103. Tag	
7 So	<b>Judica</b>
8 Mo	Liborius
9 Di	Bogislaus
10 Mi	Daniel
11 Do	Hermann
12 Fr	Julius
13 Sa	Justinus
104.—110. Tag	
14 So	<b>Palmarum</b>
15 Mo	Olympiades
16 Di	Carisius
17 Mi	Rudolf
18 Do	Gründonnerstag
19 Fr	<b>Karfreitag</b>
20 Sa	Karsamstag
111.—117. Tag	
21 So	<b>Ostern</b>
22 Mo	<b>2. Oster-Feiertag</b>
23 Di	Georg
24 Mi	Albert
25 Do	Markus
26 Fr	Kletus
27 Sa	Anastasius
118.—124. Tag	
28 So	<b>Quasi modo geniti</b>
29 Mo	Sibylla
30 Di	Eutropius

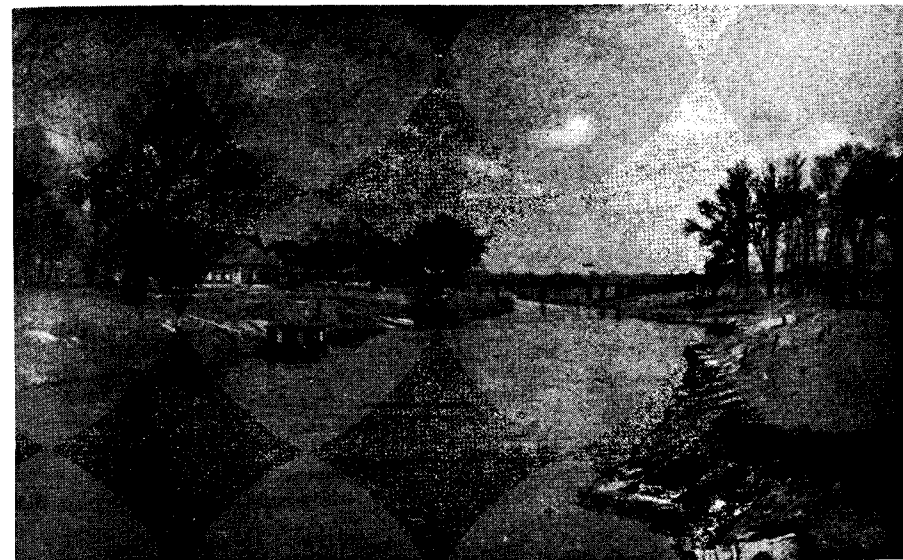

Lippe: Krudenburger Brücke

Katholisch

- 1 Mi Maifelertag
- 2 Do Athanasius
- 3 Fr Kreuzauff.
- 4 Sa Monika

19. Woche

- 5 So 2. Sonntag n. Ostern
- 6 Mo Johannes v. d. 1. Pf.
- 7 Di Stanislaus
- 8 Mi Erscheinung Michael
- 9 Do Gregor
- 10 Fr Antonius
- 11 Sa Gangolf

20. Woche

- 12 So 3. Sonntag n. Ostern
- 13 Mo Robert
- 14 Di Bonifatius
- 15 Mi Joseph
- 16 Do Joh. Nepomuk
- 17 Fr Paschalis
- 18 Sa Venantius

21. Woche

- 19 So 4. Sonntag n. Ostern
- 20 Mo Bernadin
- 21 Di Konstantin
- 22 Mi Rita
- 23 Do Desiderus
- 24 Fr Susanne
- 25 Sa Gregor VII.

22. Woche

- 26 So 5. Sonntag n. Ostern
- 27 Mo Bittag
- 28 Di August
- 29 Mi Magdalena v. P.
- 30 Do Christi Himmelfahrt
- 31 Fr Angela

Mai

Im Obstgarten: Bei trockenem Wetter frühgepflanzte Bäume reichlich wässern und düngen. Wasserschosse an umgepfropften Bäumen entfernen. Spritzen gegen Blattläuse, Stachelbeerblattwespe und Blutlaus. Im Gemüsegarten: Auspflanzen der Kohlarten, ab 15. Mai Auspflanzen der Tomaten-, Sellerie- und Porreepflanzen, ab 10. Mai Gurken, Busch- und Stangenbohnen legen. Spargelernte.

Evangelisch

- 1 Mi Maifelertag
- 2 Do Sigismund
- 3 Fr Kreuzauff.
- 4 Sa Florian

125.—131. Tag

- 5 So Misericordias Domini
- 6 Mo Dietrich
- 7 Di Gottfried
- 8 Mi Stanislaus
- 9 Do Hiob
- 10 Fr Gordian
- 11 Sa Mamertus

132.—138. Tag

- 12 So Jubilate
- 13 Mo Servatius
- 14 Di Christian
- 15 Mi Sophia
- 16 Do Peregrinus
- 17 Fr Jodokus
- 18 Sa Erich

139.—145. Tag

- 19 So Cantate
- 20 Mo Anastasius
- 21 Di Prudens
- 22 Mi Helena
- 23 Do Disederus
- 24 Fr Esther
- 25 Sa Urban

146.—152. Tag

- 26 So Rogate
- 27 Mo Ludolf
- 28 Di Wilhelm
- 29 Mi Maximin
- 30 Do Christi Himmelfahrt
- 31 Fr Petronilla

Katholisch

- 1 Sa Juventius
23. Woche
- 2 So Sonntag n. Chr. Hf.
  - 3 Mo Klothilde
  - 4 Di Franz
  - 5 Mi Bonifatius
  - 6 Do Norbert
  - 7 Fr Robert
  - 8 Sa Medardus

24. Woche

- 9 So Pfingsten
- 10 Mo Pfingstmontag
- 11 Di Barnabas
- 12 Mi II. Quatember
- 13 Do Antonius
- 14 Fr Basilius
- 15 Sa Vitus

25. Woche

- 16 So Dreifaltigkeitsfest
- 17 Mo Adolf
- 18 Di Ephrem
- 19 Mi Juliana v. F.
- 20 Do Fronleichnam
- 21 Fr Aloysius
- 22 Sa Paulinus

26. Woche

- 23 So 2. Sonntag n. Pfingsten
- 24 Mo Johannes der Täufer
- 25 Di Wilhelm
- 26 Mi Joh. u. Paulus
- 27 Do Ladislaus
- 28 Fr Herz-Jesu-Fest
- 29 Sa Peter und Paul

27. Woche

- 30 So 3. Sonntag n. Pfingsten

Juni

Im Obstgarten: Jungen Bäumen, die zu stark tragen, teilweise die Frucht nehmen. Bei übermäßigem Abfall der Früchte fehlt Wasser und meistens auch Nahrung; Düngung mit Jauche hat oft Erfolg.

Im Gemüsegarten: Für Kohl, Rüben und Erdkohlrabi ist jetzt die geeignete Pflanzzeit. Erneutes Aussäen von Salat und Spinat. Neubestellung der abgeernteten Gemüsegelder mit Endivien, Grünkohl, Salat, Spinat, Anhäufeln von Bohnen, Gurken und Kopfkohl.

Evangelisch

- 1 Sa Nikomedes
- 153.—159. Tag
- 2 So Exaudi
  - 3 Mo Erasmus
  - 4 Di Carpasius
  - 5 Mi Bonifatius
  - 6 Do Lukretia
  - 7 Fr Benignus
  - 8 Sa Medardus

160.—166. Tag

- 9 So Pfingsten
- 10 Mo Pfingstmontag
- 11 Di Barnabas
- 12 Mi Basilides
- 13 Do Elisäus
- 14 Fr Tobias
- 15 Sa Vitus

167.—173. Tag

- 16 So Trinitatis
- 17 Mo Volkmar
- 18 Di Arnulf
- 19 Mi Gervasius
- 20 Do Silverius
- 21 Fr Albanus
- 22 Sa Achatius

174.—180. Tag

- 23 So 1. Sonntag n. Trin.
- 24 Mo Joh. der Täufer
- 25 Di Elogius
- 26 Mi Jeremias
- 27 Do Sieben Schläfer
- 28 Fr Leo
- 29 Sa Peter und Paul

181.—187. Tag

- 30 So 2. Sonntag n. Trin.

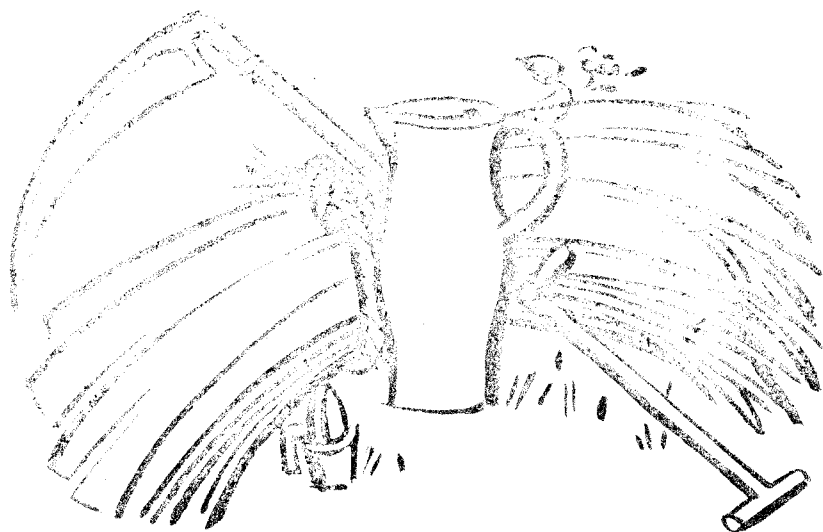

Dinslaken: Am neuen Bahnhof

Katholisch

- 1 Mo Fest d. k. Blutes
- 2 Di Mariä Heimsuchung
- 3 Mi Leo II.
- 4 Do Ulrich
- 5 Fr Antonius
- 6 Sa Goar

28. Woche

- 7 So **4. Sonntag n. Pfingsten**
- 8 Mo Elisabeth von Portugal
- 9 Di Agilolf
- 10 Mi Sieben Brüder
- 11 Do Pius I.
- 12 Fr Johannes Gualbert
- 13 Sa Anakletus

29. Woche

- 14 So **5. Sonntag n. Pfingsten**
- 15 Mo Heinrich
- 16 Di Skapulierfest
- 17 Mi Alexius
- 18 Do Kamillus
- 19 Fr Vincenz von Paul
- 20 Sa Hieronymus

30. Woche

- 21 So **6. Sonntag n. Pfingsten**
- 22 Mo Maria Magdalena
- 23 Di Apollinaris
- 24 Mi Christine
- 25 Do Jakobus
- 26 Fr Anna
- 27 Sa Pantaleon

31. Woche

- 28 So **7. Sonntag n. Pfingsten**
- 29 Mo Martha
- 30 Di Abdon u. Sennen
- 31 Mi Ignatius v. L.

Juli

Beginn der Beerenobst- und Kirschernte. Im Gemüsegarten: Erhaltung der Bodenfeuchtigkeit durch andauerndes Hacken. Auftragen von Jauche bei Regenwetter zu Gurken, Sellerie und Kürbis. Beginn der Frühkartoffelernte. Sofortige Neubestellung des Kartoffelfeldes mit Gemüse. Bekämpfung der Kohlhernie.

Evangelisch

- 1 Mo Theobald
- 2 Di Mariä Heimsuchung
- 3 Mi Kornelius
- 4 Do Ulrich
- 5 Fr Anselmus
- 6 Sa Jesaias

188.—194. Tag

- 7 So **3. Sonntag n. Trin.**
- 8 Mo Kilian
- 9 Di Cyrillus
- 10 Mi Sieben Brüder
- 11 Do Pius
- 12 Fr Heinrich
- 13 Sa Margareta

195.—201. Tag

- 14 So **4. Sonntag n. Trin.**
- 15 Mo Apostel Teilung
- 16 Di Ruth
- 17 Mi Alexius
- 18 Do Rosina
- 19 Fr Rufina
- 20 Sa Elias

202.—208. Tag

- 21 So **5. Sonntag n. Trin.**
- 22 Mo Maria
- 23 Di Apollinaris
- 24 Mi Christine
- 25 Do Jakobus
- 26 Fr Anna
- 27 Sa Martha

209.—215. Tag

- 28 So **6. Sonntag n. Trin.**
- 29 Mo Beatrix
- 30 Di Abdon
- 31 Mi Germanus

Katholisch

- 1 Do Petri Kettenfeier
- 2 Fr Alfons
- 3 Sa Stephanus

32. Woche

- 4 So **8. Sonntag n. Pfingsten**
- 5 Mo Maria Schnee
- 6 Di Verklärung Christi
- 7 Mi Kajetan
- 8 Do Cyriakus
- 9 Fr Johannes Vianny
- 10 Sa Laurentius

33. Woche

- 11 So **9. Sonntag n. Pfingsten**
- 12 Mo Klara
- 13 Di Cassianus
- 14 Mi Eusebius
- 15 Do **Mariä Himmelfahrt**
- 16 Fr Joachim
- 17 Sa Hyacinth

34. Woche

- 18 So **10. Sonnt. n. Pfingst.**
- 19 Mo Johannes Eudes
- 20 Di Bernhard
- 21 Mi Johanna Franziska
- 22 Do Unbeflecktes Herz
- 23 Fr Philippus Benitus
- 24 Sa Bartholomäus

35. Woche

- 25 So **11. Sonnt. n. Pfingst.**
- 26 Mo Zephyrinus
- 27 Di Joseph v. C.
- 28 Mi Augustinus
- 29 Do Johannes
- 30 Fr Rosa
- 31 Sa Raimund

August

Evangelisch

- 1 Do Petri Kettenfeier
- 2 Fr Gustav
- 3 Sa August

216.—222. Tag

- 4 So **7. Sonntag n. Trin.**
- 5 Mo Oswald
- 6 Di Verklärung Christi
- 7 Mi Donatus
- 8 Do Cyriakus
- 9 Fr Romanus
- 10 Sa Laurentius

223.—229. Tag

- 11 So **8. Sonntag n. Trin.**
- 12 Mo Klara
- 13 Di Hippolytus
- 14 Mi Eusebius
- 15 Do Mariä Himmelfahrt
- 16 Fr Isaak
- 17 Sa Bilibald

230.—236. Tag

- 18 So **9. Sonntag n. Trin.**
- 19 Mo Sebald
- 20 Di Bernhard
- 21 Mi Hartwig
- 22 Do Philibert
- 23 Fr Zachäus
- 24 Sa Bartholomäus

237.—243. Tag

- 25 So **10. Sonntag n. Trin.**
- 26 Mo Samuel
- 27 Di Gebhard
- 28 Mi Augustinus
- 29 Do Johannes
- 30 Fr Benjamin
- 31 Sa Paulinus

Im Obstgarten: Fortsetzung des Wässerns und der Bodenlockerung unter stark tragenden Bäumen. Beginn der Ernte der frühen Birnen- und Apfelsorten. Beste Zeit zum Pflanzen der Erdbeeren. Im Gemüsegarten: Für den Herbstgebrauch Spinat u. Feldsalat säen. Endivien, Winterkohl, Kopfsalat und Kohlrabi können bis Mitte des Monats noch gepflanzt werden.

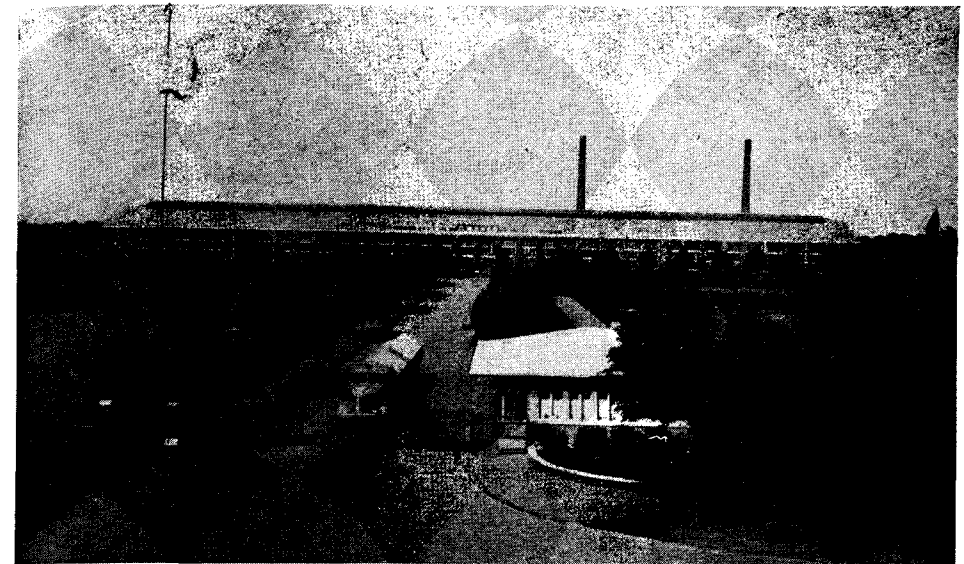
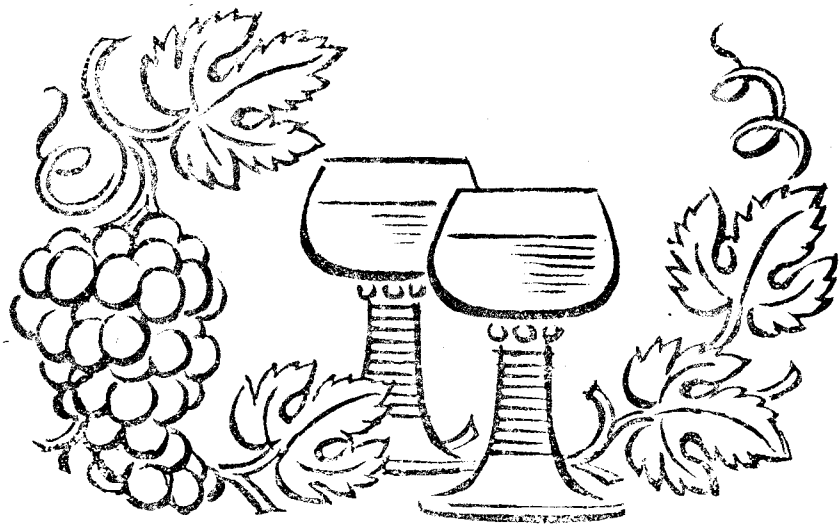

Dinslaken: Industrie im Grünen, Firma F. Meyer

Katholisch

36. Woche

- 1 So 12. Sonnt. n. Pflngst. ☾
- 2 Mo Stephan
- 3 Di Mansuetus
- 4 Mi Rosalia
- 5 Do Laurentius
- 6 Fr Magnus
- 7 Sa Regina

37. Woche

- 8 So Mariä Geburt
- 9 Mo Gorgonius
- 10 Di Nikolaus v. T.
- 11 Mi Protus
- 12 Do Mariä Namen
- 13 Fr Notburga
- 14 Sa Kreuzerhöhung

38. Woche

- 15 So Stieb. Schmerz. Mariä
- 16 Mo Kornelius
- 17 Di Franziskus ☾
- 18 Mi III. Quatember
- 19 Do Januarius
- 20 Fr Eustachius
- 21 Sa Matthäus

39. Woche

- 22 So 15. Sonnt. n. Pflngst. ●
- 23 Mo Linus
- 24 Di Mariä v. d. Erlsg.
- 25 Mi Hildegard
- 26 Do Cyprianus
- 27 Fr Kosmas
- 28 Sa Wenzeslaus

40. Woche

- 29 So Michael ☽
- 30 Mo Hieronymus

# September

Im Obstgarten: Herbstpflanzung vornehmen. Die Früchte beginnen fast alle zu reifen. Nicht haltbare Sorten zu Dauerware verarbeiten. Im Gemüsegarten können auch jetzt noch für den Winter Spinat und Feldsalat ausgesät werden. Im Mistbeet kann man um diese Zeit zur Überwinterung Weißkohl, Rotkohl und Wirsing ziehen. Endivien sind jetzt fertig zum Bleichen.

Evangelisch

244.—250. Tag

- 1 So 11. Sonntag n. Trin.
- 2 Mo Absalon
- 3 Di Masuetus
- 4 Mi Moses
- 5 Do Herkules
- 6 Fr Magnus
- 7 Sa Regina

251.—257. Tag

- 8 So 13. Sonntag n. Trin.
- 9 Mo Absolon
- 10 Di Sosthenes
- 11 Mi Prothus
- 12 Do Syrus
- 13 Fr Amatus
- 14 Sa Kreuzerhöhung

258.—264. Tag

- 15 So 13. Sonntag n. Trin.
- 16 Mo Euphemia
- 17 Di Lambertus
- 18 Mi Titus
- 19 Do Januarius
- 20 Fr Fausta
- 21 Sa Matthäus

265.—271. Tag

- 22 So 14. Sonntag n. Trin.
- 23 Mo Hoseas
- 24 Di Johannis
- 25 Mi Kleophas
- 26 Do Cyprianus
- 27 Fr Damian
- 28 Sa Wenzeslaus

272.—278. Tag

- 29 So 15. Sonntag n. Trin.
- 30 Mo Hieronymus

# Oktober

Katholisch

- 1 Di Remigius
- 2 Mi Schutzengel fest
- 3 Do Theresia
- 4 Fr Franz v. Assisi
- 5 Sa Placidus

41. Woche

- 6 So Rosenkranzfest
- 7 Mo Amilia
- 8 Di Brigitta ○
- 9 Mi Dionysius
- 10 Do Franz von Borgia
- 11 Fr Mutterschaft Mariä
- 12 Sa Maximilian

42. Woche

- 13 So 18. Sonnt. n. Pflngst. ☾
- 14 Mo Kallistus
- 15 Di Theresia
- 16 Mi Hedwig ☾
- 17 Do Margareta
- 18 Fr Lukas
- 19 Sa Petrus v. Alcantara

43. Woche

- 20 So 19. Sonnt. n. Pflngst. ●
- 21 Mo Hilarior.
- 22 Di Cordula
- 23 Mi Severin ●
- 24 Do Raphael
- 25 Fr Daria
- 26 Sa Evaristus

44. Woche

- 27 So Christkönigsfest
- 28 Mo Simon
- 29 Di Narzissus
- 30 Mi Claudius ☽
- 31 Do Wolfgang

Evangelisch

- 1 Di Remigius
- 2 Mi Vollrad
- 3 Do Jairus
- 4 Fr Franz
- 5 Sa Placidus

279.—285. Tag

- 6 So Erntedankfest
- 7 Mo Amalia
- 8 Di Pelagia
- 9 Mi Dionysius
- 10 Do Gideon
- 11 Fr Burchard
- 12 Sa Maximilian

286.—292. Tag

- 13 So 17. Sonntag n. Trin.
- 14 Mo Kallistus
- 15 Di Hedwig
- 16 Mi Gallus
- 17 Do Florentin
- 18 Fr Lukas
- 19 Sa Ferdinand

293.—299. Tag

- 20 So 18. Sonntag n. Trin.
- 21 Mo Ursula
- 22 Di Cordula
- 23 Mi Severin
- 24 Do Salome
- 25 Fr Crispinus
- 26 Sa Amandus

300.—306. Tag

- 27 So 19. Sonntag n. Trin.
- 28 Mo Simon
- 29 Di Engelhard
- 30 Mi Hartmann
- 31 Do Reformationfest

Im Obstgarten setzt die Ernte der meisten Kernobstsorten ein. Mitte Oktober oft günstige Zeit zum Pflanzen junger Obstbäume. Bei Eintreten der ersten Fröste Anlegen von Leitungen zum Abfangen des Frostspanners. Boden tief umgraben, in rauher Furche liegen lassen. Im Gemüsegarten: Erntearbeiten. Möhren, Schwarzwurzeln, Zwiebeln und Kohlrüben nicht zu früh ernten, da sie etwas Frost vertragen. Empfindlich sind Tomaten und Gurken.

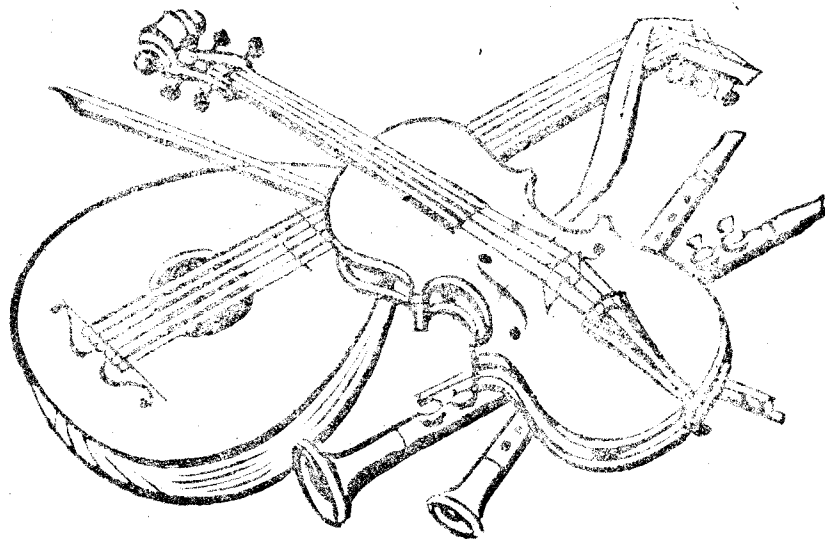

Dinslaken: Winterzauber am Ritterfor

Katholisch

1 Fr	Allerheiligen
2 Sa	Allerseelen
45. Woche	
3 So	21. Sonnt. n. Pfingsten
4 Mo	Karl
5 Di	Elisabeth
6 Mi	Leonhard
7 Do	Willibrord
8 Fr	Vier Märtyrer
9 Sa	Theodorus
46. Woche	
10 So	22. Sonnt. n. Pfingsten
11 Mo	Martin
12 Di	Jonas
13 Mi	Didacus
14 Do	Josaphat
15 Fr	Albertus Magnus
16 Sa	Gertrud
47. Woche	
17 So	23. Sonnt. n. Pfingsten
18 Mo	Peter und Paul
19 Di	Elisabeth
20 Mi	Felix
21 Do	Mariä Opferung
22 Fr	Cäcilia
23 Sa	Klemens
48. Woche	
24 So	Totensonntag
25 Mo	Katharina
26 Di	Silvester, Abt
27 Mi	Virgilius
28 Do	Sosthenes
29 Fr	Saturnius
30 Sa	Andreas

November

Im Obstgarten: Während des ganzen Monats können Obstbäume gepflanzt werden. Auslichten der Krone und Beseitigung von trockenem Holz. Schnittstellen mit Baumwachs verstreichen. Geeignete Zeit zur Düngung der Obstbäume mit Thomasschlacke, Kainit und Kalk. Im Gemüsegarten: Unterbringen von Stalldünger und Pflanzenresten, Düngen mit Kalk.

Evangelisch

1 Fr	Allerheiligen
2 Sa	Allerseelen
307.—313. Tag	
3 So	20. Sonntag n. Trin.
4 Mo	Charlotte
5 Di	Blandina
6 Mi	Leonhard
7 Do	Engelbert
8 Fr	Gottfried
9 Sa	Theodor
314.—320. Tag	
10 So	21. Sonntag n. Trin.
11 Mo	Martin
12 Di	Jonas
13 Mi	Briccius
14 Do	Levinus
15 Fr	Leopold
16 Sa	Ottomar
321.—327. Tag	
17 So	22. Sonntag n. Trin.
18 Mo	Gelasius
19 Di	Elisabeth
20 Mi	Bubtag
21 Do	Mariä Opferung
22 Fr	Alfons
23 Sa	Klemens
328.—334. Tag	
24 So	Totensonntag
25 Mo	Katharina
26 Di	Konrad
27 Mi	Otto
28 Do	Günther
29 Fr	Eberhard
30 Sa	Andreas

Katholisch

49. Woche	
1 So	1. Advent
2 Mo	Bibiana
3 Di	Franz Xaver
4 Mi	Barbara
5 Do	Sabbas
6 Fr	Nikolaus
7 Sa	Ambrosius
50. Woche	
8 So	2. Advent
9 Mo	Leokadia
10 Di	Melchiodes
11 Mi	Damasus
12 Do	Synesius
13 Fr	Lucia
14 Sa	Odilia
51. Woche	
15 So	3. Advent
16 Mo	Eusebius
17 Di	Sturmius
18 Mi	IV. Quatember
19 Do	Thea
20 Fr	Ammon
21 Sa	Thomas
52. Woche	
22 So	4. Advent
23 Mo	Viktoria
24 Di	Adam und Eva
25 Mi	Weihnachtsfest
26 Do	Stephanus
27 Fr	Johannes
28 Sa	Unschuldige Kinder
53. Woche	
29 So	Sonntag n. Weihn.
30 Mo	Irmina
31 Di	Silvester

Dezember

Im Obstgarten: Man verhöte Schäden, die Hasen und Kaninchen anrichten: jüngere Obstbäume mit Drahtgeflecht einfriedigen. Im Gemüsegarten ist jetzt eine stille Zeit. Man benutze sie zur Instandsetzung der Werkzeuge, Mistbeetkästen und -fenster. Umsetzen des Komposthaufens. Zusammenfahren von Erde und Abfällen aller Art zur Anlage eines neuen Komposthaufens.

Evangelisch

335.—341. Tag	
1 So	1. Advent
2 Mo	Candidus
3 Di	Cassian
4 Mi	Barbara
5 Do	Abigail
6 Fr	Nikolaus
7 Sa	Agathon
342.—348. Tag	
8 So	2. Advent
9 Mo	Joachim
10 Di	Judith
11 Mi	Damasus
12 Do	Epimachus
13 Fr	Lucia
14 Sa	Nikastus
349.—355. Tag	
15 So	3. Advent
16 Mo	Ananias
17 Di	Lazarus
18 Mi	Christoph
19 Do	Lot
20 Fr	Abraham
21 Sa	Thomas
356.—362. Tag	
22 So	4. Advent
23 Mo	Dagobert
24 Di	Adam und Eva
25 Mi	1. Weihnachtstag
26 Do	2. Weihnachtstag
27 Fr	Johannes
28 Sa	Unschuldige Kinder
363.—365. Tag	
29 So	Sonntag n. Weihn.
30 Mo	David
31 Di	Silvester