



Winterzauber an der alten Mühle in Bruckhausen



Katholisch

Januar

Evangelisch

1. Woche	
1. Mi	Neujahr
2. Do	Adelhard
3. Fr	Isaak
4. Sa	Farhilda
2. Woche	
5. So	So. nach Neujahr ○
6. Mo	Hl. 3 Könige
7. Di	Reinhold
8. Mi	Gudula
9. Do	Siegbert
10. Fr	Agathon
11. Sa	Hyginus
3. Woche	
12. So	F. d. Hl. Fam. ☾
13. Mo	Jutta
14. Di	Engelmar
15. Mi	Maurus
16. Do	Marcellus
17. Fr	Anton d. Große
18. Sa	Petri Stuhl. z. R.
4. Woche	
19. So	2. So. n. Epiph. ●
20. Mo	Fabian
21. Di	Agnes
22. Mi	Vincenz
23. Do	Reimund
24. Fr	Timotheus
25. Sa	Heinrich
5. Woche	
26. So	3. So. n. Epiph
27. Mo	Dietrich
28. Di	Manfred
29. Mi	Valerius
30. Do	Martina
31. Fr	Luise

Im Garten: Felder und Beete vollends abräumen. Stalldünger eingraben. Kranke Kohlstrünke verbrennen. Mistbeetkästen und -fenster und Werkzeug instand setzen.

1.—4. Tag	
1. Mi	Neujahr
2. Do	Adelheid
3. Fr	Genoveva
4. Sa	Isabella
5.—11. Tag	
5. So	So. nach Neujahr
6. Mo	Epiphanius
7. Di	Sigrid
8. Mi	Erhard
9. Do	Bertwald
10. Fr	Walerich
11. Sa	Theodosius
12.—18. Tag	
12. So	1. So. n. Epiph.
13. Mo	Gottfried
14. Di	Hilarius
15. Mi	Paulus Eins.
16. Do	Tasso
17. Fr	Ulfried
18. Sa	Simeon/Prisca
19.—25. Tag	
19. So	2. So. n. Epiph.
20. Mo	Sebastian
21. Di	Meinrad
22. Mi	Anastasius
23. Do	Emerentia
24. Fr	Arno
25. Sa	Pauli Bekehrung
26.—32. Tag	
26. So	3. So. n. Epiph.
27. Mo	Joh. Chrysos.
28. Di	Karl
29. Mi	Franz v. S.
30. Do	Adelgunde
31. Fr	Joh. Bosco

Katholisch

Februar

Evangelisch

1. Sa	
Ignatius	
6. Woche	
2. So	Mariä Lichtmeß
3. Mo	Blasius
4. Di	Andreas ○
5. Mi	Agatha
6. Do	Dorothea
7. Fr	Romuald
8. Sa	Johs. v. M.
7. Woche	
9. So	Sexagesima
10. Mo	Gabriele
11. Di	Adolf ☾
12. Mi	7. Stifter d. S.
13. Do	Katharina
14. Fr	Valentin
15. Sa	Siegfried
8. Woche	
16. So	Esto mihi ●
17. Mo	Konstantia
18. Di	Fastnacht
19. Mi	Aschermittwoch
20. Do	Helmwart
21. Fr	Irene
22. Sa	Petri Stuhl.
9. Woche	
23. So	1. Fastensonntag
24. Mo	Matthias
25. Di	Viktorinus
26. Mi	Alexander ●
27. Do	Gabriel
28. Fr	Romanus

Im Obstgarten: Schädlingsbekämpfung, Reinigen und Auslichten der Obstbäume. Gegen Monatsende Schnitt der Form- und Spalierbäume. Beginn der Frühjahrspflanzungen (Stachelbeeren). Im Gemüsegarten: Ausstreuen der künstlichen Düngemittel. Erste Aussaat von Puffbohnen, Erbsen, Möhren, Petersilie und Schwarzwurzeln nach vorhergegangener Düngung mit Kompost oder Stalldünger.

1. Sa	
Briquette	
33.—39. Tag	
2. So	Septuagesima
3. Mo	Ansgar
4. Di	Veronika
5. Mi	Agatha
6. Do	Titus
7. Fr	Richard
8. Sa	Elfriede
40.—46. Tag	
9. So	Sexagesima
10. Mo	Gabriele
11. Di	Kornelius
12. Mi	Eulalia
13. Do	Gosbert
14. Fr	Dominika
15. Sa	Faustinus
47.—53. Tag	
16. So	Esto mihi
17. Mo	Donatus
18. Di	Fastnacht
19. Mi	Valentin
20. Do	Isenbart
21. Fr	Eleonore
22. Sa	Margarethe
54.—60. Tag	
23. So	Invocavit
24. Mo	Mathias
25. Di	Walburga
26. Mi	Nestor
27. Do	Leander
28. Fr	Justus

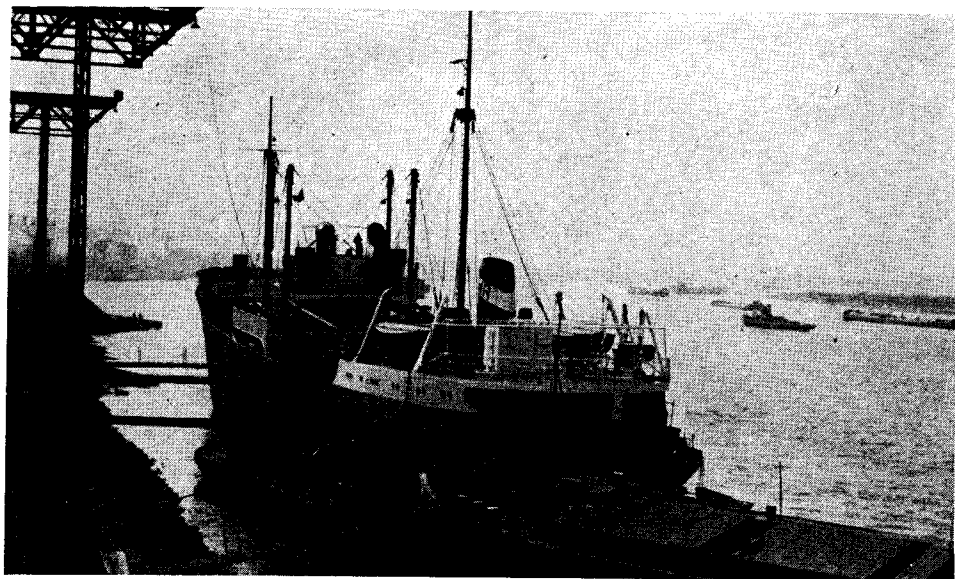

Walsum: Küstenmotorschiff an der Rheinwerft

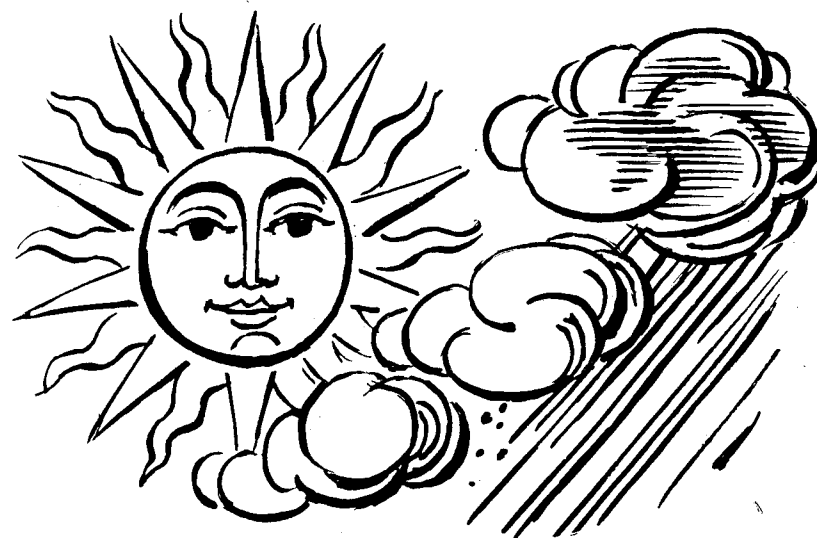

März

Katholisch	
1. Sa	Albin
10. Woche	
2. So	2. Fastensonntag
3. Mo	Gerwin
4. Di	Adrian
5. Mi	Friedrich
6. Do	Fridolin
7. Fr	Thomas v. A.
8. Sa	Johann v. G.
11. Woche	
9. So	3. Fastensonntag
10. Mo	Gustav
11. Di	Wolfram
12. Mi	Gregor d. Gr.
13. Do	Gerald
14. Fr	Mathilde
15. Sa	Luise
12. Woche	
16. So	4. Fastensonntag
17. Mo	Gertrud
18. Di	Eduard
19. Mi	Joseph
20. Do	Wulfram
21. Fr	Frühlingsanfang
22. Sa	Claus v. d. Flüe
13. Woche	
23. So	5. Fastensonntag
24. Mo	Gabriel
25. Di	Maria Verkündigung
26. Mi	Ludger
27. Do	Joh. v. D.
28. Fr	Joh. c. Cap.
29. Sa	Eustasius
14. Woche	
30. So	Palmsonntag
31. Mo	Guido

Geflügelhof: Beginn des Brutgeschäftes. Im Gemüsegarten: Hauptbestellung fällt in diesen Monat. Auf feuchten Böden Aussaat von Puffbohnen, Spinat und Erbsen. Für Spargelanlagen Boden vorbereiten. Rhabarber pflanzen. Mistbeete anlegen für Anzucht von Blumen-, Weiß- und Rotkohl, Wirsing, Kohlrabe, Salat, Sellerie, Tomaten.

Evangelisch

1. Sa	Albin
61.—67. Tag	
2. So	Reminiscere
3. Mo	Kunigunde
4. Di	Kasimir
5. Mi	Eusebius
6. Do	Perpetua
7. Fr	Thomas
8. Sa	Gundolf
68.—74. Tag	
9. So	Oculi
10. Mo	Emil
11. Di	Rosina
12. Mi	Theo
13. Do	Arnswin
14. Fr	Mathilde
15. Sa	Klemens
75.—81. Tag	
16. So	Laetare
17. Mo	Patricius
18. Di	Eduard
19. Mi	Josef
20. Do	Hubert
21. Fr	Frühlingsanfang
22. Sa	Octavian
82.—88. Tag	
23. So	Judica
24. Mo	Gabriel
25. Di	Eberhard
26. Mi	Emanuel
27. Do	Rupert
28. Fr	Gundel
29. Sa	Berthold
89.—95. Tag	
30. So	Palmsonntag
31. Mo	Amos

Katholisch

1. Di	Hugo
2. Mi	Franz v. P.
3. Do	Gründonnerstag
4. Fr	Karfreitag
5. Sa	Karsamstag
15. Woche	
6. So	Ostersonntag
7. Mo	Ostermontag
8. Di	Amantius
9. Mi	Waltraut
10. Do	Fulbert
11. Fr	Leo d. G.
12. Sa	Julius
16. Woche	
13. So	Weißer Sonntag
14. Mo	Hadwig
15. Di	Othmar
16. Mi	Bernadette
17. Do	Rudolf
18. Fr	Werner
19. Sa	Leo IX.
17. Woche	
20. So	2. So. n. Ostern
21. Mo	Konrad
22. Di	Cajus
23. Mi	Georg
24. Do	Fidelis
25. Fr	Erwin
26. Sa	Kletus
18. Woche	
27. So	3. So. n. Ostern
28. Mo	Paul v. Kr.
29. Di	Petrus v. M.
30. Mi	Katharina v. S.

April

Im Obstgarten: Wandspalier gegen Spätfroste schützen. Bei ungleichem Wachstum schröpfen. Erdbeeren düngen. Im Gemüsegarten: Spargelbeete bepflanzen. Zweite Aussaat von Erbsen, Salat, Radieschen und Spinat. Mitte des Monats Aussapflanzen der Frühgemüsepflanzen.

Evangelisch

1. Di	Theodora
2. Mi	Theodosia
3. Do	Gründonnerstag
4. Fr	Karfreitag
5. Sa	Karsamstag
96.—102. Tag	
6. So	Ostersonntag
7. Mo	Ostermontag
8. Di	Liborius
9. Mi	Sibylla
10. Do	Ezechiel
11. Fr	Hermann
12. Sa	Zeno
103.—109. Tag	
13. So	Quasi modo geneti
14. Mo	Justine
15. Di	Anastasia
16. Mi	Carisius
17. Do	Anni
18. Fr	Hercula
19. Sa	Emma
110.—116. Tag	
20. So	Misericordias Domini
21. Mo	Anselm
22. Di	Cajus
23. Mi	Adalbert
24. Do	Leonatus
25. Fr	Markus
26. Sa	Radbert
117.—123. Tag	
27. So	Jubilae
28. Mo	Vitalis
29. Di	Gumbert
30. Mi	Quirinus



Frühling in Eppinghoven



Katholisch

1. Do	Maifeiertag
2. Fr	Rachilde
3. Sa	Kreuzauff.
19. Woche	
4. So	4. So. n. Ostern
5. Mo	Irene
6. Di	Joh. v. d. l. Pf.
7. Mi	Stanislaus
8. Do	Wulfhild
9. Fr	Beatus
10. Sa	Isidor
20. Woche	
11. So	Muttertag
12. Mo	Pankratius
13. Di	Servatius
14. Mi	Bonifatius
15. Do	Himmelfahrt
16. Fr	Peregrin
17. Sa	Bruno
21. Woche	
18. So	6. So. n. Ostern
19. Mo	Cölestin
20. Di	Christian
21. Mi	Konstantin
22. Do	Renate
23. Fr	Wiprecht
24. Sa	Johanna
22. Woche	
25. So	Pfingstsonntag
26. Mo	Pfingstmontag
27. Di	Lucian
28. Mi	Augustin
29. Do	Erwin
30. Fr	Ferdinand
31. Sa	Angela

Mai

Im Obstgarten: Bei trockenem Wetter frühgepflanzte Bäume reichlich wässern und düngen. Wasserschosse an umgepfropften Bäumen entfernen. Spritzen gegen Blattläuse, Stachelbeerblattwespe und Blutlaus. Im Gemüsegarten: Auspflanzen der Kohlarten, ab 15. Mai Auspflanzen der Tomaten-, Sellerie- und Porreepflanzen, ab 10. Mai Gurken, Busch- und Stangenbohnen legen. Spargelernte.

Evangelisch

1. Do	Maifeiertag
2. Fr	Sigmund
3. Sa	Alexander
124.—130. Tag	
4. So	Cantate
5. Mo	Florian
6. Di	Dietrich
7. Mi	Gottfried
8. Do	Michael
9. Fr	Gregor
10. Sa	Antonius
131.—137. Tag	
11. So	Muttertag
12. Mo	Domitilla
13. Di	Emil
14. Mi	Christian
15. Do	Himmelfahrt
16. Fr	Ubaldu
17. Sa	Paschalis
138.—144. Tag	
18. So	Exaudi
19. Mo	Ivo
20. Di	Bernardin
21. Mi	Felix
22. Do	Julia
23. Fr	Desiderius
24. Sa	Susanne
145.—151. Tag	
25. So	Pfingstsonntag
26. Mo	Pfingstmontag
27. Di	Johannes I
28. Mi	Wilhelm
29. Do	Theodosia
30. Fr	Hiob
31. Sa	Petronella

Katholisch

23. Woche	
1. So	Dreifaltigkeitsso.
2. Mo	Eugen
3. Di	Olivia
4. Mi	Eduard
5. Do	Fronleichnam
6. Fr	Norbert
7. Sa	Robert
24. Woche	
8. So	2. So. n. Pfingsten
9. Mo	Adelheid
10. Di	Margarita
11. Mi	Pius
12. Do	Leo II.
13. Fr	Antonius v. P.
14. Sa	Hartwig
25. Woche	
15. So	3. So. n. Pfingsten
16. Mo	Benno
17. Di	Tag d. deutsch. E.
18. Mi	Markus
19. Do	Jul. v. F.
20. Fr	Silverius
21. Sa	Sommeranfang
26. Woche	
22. So	4. So. n. Pfingsten
23. Mo	Agrippina
24. Di	Edeltraut
25. Mi	Adalbert
26. Do	Johann u. Paul
27. Fr	Euphemia
28. Sa	Leo
27. Woche	
29. So	Peter und Paul
30. Mo	Pauli Ged.

Juni

Im Obstgarten: Jungen Bäumen, die zu stark tragen, teilweise die Frucht nehmen. Bei übermäßigem Abfall der Früchte fehlt Wasser und meistens auch Nahrung; Düngung mit Jauche hat oft Erfolg.
Im Gemüsegarten: Für Kohl, Rüben und Erdkohlrabi ist jetzt die geeignete Pflanzzeit. Erneutes Aussäen von Salat und Spinat. Neubestellung der abgeernteten Gemüsfelder mit Endivien, Grünkohl, Salat, Spinat, Anhäufeln von Bohnen, Gurken und Kopfkohl.

Evangelisch

152.—158. Tag	
1. So	Trinitatis
2. Mo	Erasmus
3. Di	Klothilde
4. Mi	Hildebrand
5. Do	Petronella
6. Fr	Gottfried
7. Sa	Gottilieb
159.—165. Tag	
8. So	1. So. n. Trinitatis
9. Mo	Primus
10. Di	Margarete
11. Mi	Barnabas
12. Do	Flora
13. Fr	Felicitas
14. Sa	Basilius
166.—172. Tag	
15. So	2. So. n. Trinitatis
16. Mo	Luitgard
17. Di	Tag d. deutsch. Einh.
18. Mi	Arnold
19. Do	Rosso
20. Fr	Florentine
21. Sa	Sommeranfang
173.—179. Tag	
22. So	3. So. n. Trinitatis
23. Mo	Edeltraut
24. Di	Joh. d. Täufer
25. Mi	Wilhelm
26. Do	Jeremias
27. Fr	Siemenschläfer
28. Sa	Irenäus
180.—186. Tag	
29. So	4. So. n. Trinitatis
30. Mo	Otto

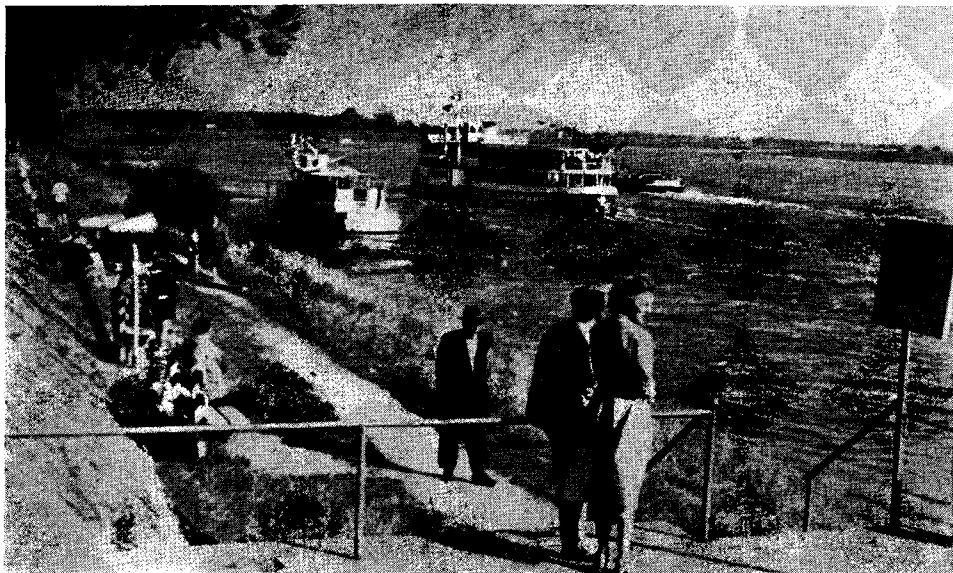

Weiße Schiffe auf dem Rhein bei Göfferswickerhamm



Katholisch

1. Di	Theobald	○
2. Mi	Mariä Heimsuchung	
3. Do	Cornelius	
4. Fr	Berta	
5. Sa	Balthasar	
28. Woche		
6. So	6. So. n. Pfingsten	
7. Mo	Cyrrill u. M.	
8. Di	Elisabeth v. P.	
9. Mi	Dieter	☾
10. Do	Amalie	
11. Fr	Kamillus	
12. Sa	Joh. Gualb.	
29. Woche		
13. So	7. So. n. Pfingsten	
14. Mo	Bonaventura	
15. Di	Heinrich	
16. Mi	Reinhilda	●
17. Do	Alexius	
18. Fr	Pius	
19. Sa	Vinzenz v. Paul	
30. Woche		
20. So	8. So. n. Pfingsten	
21. Mo	Paula	
22. Di	Maria	
23. Mi	Apollinaris	☾
24. Do	Christina	
25. Fr	Christoph	
26. Sa	Anna	
31. Woche		
27. So	9. So. n. Pfingsten	
28. Mo	Daniel	
29. Di	Martha	
30. Mi	Ingeborg	○
31. Do	Ingnatus v. Loyola	

Juli

Beginn der Beerenobst- und Kirschenerte. Im Gemüsegarten: Erhaltung der Bodenfeuchtigkeit durch andauerndes Hacken. Auftragen von Jauche bei Regenwetter zu Gurken, Sellerie und Kürbis. Beginn der Frühkartoffelernte. Sofortige Neubestellung des Kartoffelfeldes mit Gemüse. Bekämpfung der Kohlhernie.

Evangelisch

1. Di	Leonore	
2. Mi	Mariä Heimsuchung	
3. Do	Helmut	
4. Fr	Ulrich	
5. Sa	Anton	
187.—193. Tag		
6. So	5. So. n. Trinitatis	
7. Mo	Willibald	
8. Di	Kilian	
9. Mi	Veronika	
10. Do	Felix	
11. Fr	Rosina	
12. Sa	Heinrich	
194.—200. Tag		
13. So	6. So. n. Trinitatis	
14. Mo	Gisbert	
15. Di	Jolante	
16. Mi	Irmgard	
17. Do	Arthur	
18. Fr	Olga	
19. Sa	Rufina	
201.—207. Tag		
20. So	7. So. n. Trinitatis	
21. Mo	Daniel	
22. Di	Magdalena	
23. Mi	Libotius	
24. Do	Christine	
25. Fr	Jakob	
26. Sa	Anna	
208.—214. Tag		
27. So	8. So. n. Trinitatis	
28. Mo	Celsus	
29. Di	Olaf	
30. Mi	Abdon	
31. Do	Germanus	

Katholisch

1. Fr	Petri Kettenfeier	
2. Sa	Gustav, Alfons	
32. Woche		
3. So	10. So. n. Pfingsten	
4. Mo	Dominikus	
5. Di	Maria Schnee	
6. Mi	Verkl. Christi	☾
7. Do	Kajatan	
8. Fr	Gerhard	
9. Sa	Joh. Vianney	
33. Woche		
10. So	11. So. n. Pfingsten	
11. Mo	Susanna	
12. Di	Klara	
13. Mi	Kassian	
14. Do	Kajatan	
15. Fr	Mariä Himmelfahrt	●
16. Sa	Joachim	
34. Woche		
17. So	12. So. n. Pfingsten	
18. Mo	Helene	
19. Di	Joh. Eudes	
20. Mi	Bernh. v. Clairvaux	
21. Do	Johanna Franziska	☾
22. Fr	Philibert	
23. Sa	Philipp	
35. Woche		
24. So	13. So. n. Pfingsten	
25. Mo	Ludwig	
26. Di	Egbert	
27. Mi	Johann v. C.	
28. Do	Augustinus	
29. Fr	Joh. Enthauptung	○
30. Sa	Rosa v. L.	
36. Woche		
31. So	14. So. n. Pfingsten	

August

Im Obstgarten: Fortsetzung des Wässerns und der Bodenlockerung unter stark tragenden Bäumen. Beginn der Ernte der frühen Birnen- und Apfelsorten. Beste Zeit zum Pflanzen der Erdbeeren. Im Gemüsegarten: Für den Herbstgebrauch Spinat u. Feldsalat säen. Endivien, Winterkohl, Kopfsalat und Kohlrabi können bis Mitte des Monats noch gepflanzt werden.

Evangelisch

1. Fr	Peter	
2. Sa	Gustav	
215.—221. Tag		
3. So	9. So. n. Trinitatis	
4. Mo	Dominikus	
5. Di	Oswald	
6. Mi	Sixtus	
7. Do	Afra	
8. Fr	Gerhard	
9. Sa	Roman	
222.—228. Tag		
10. So	10. So. n. Trinitatis	
11. Mo	Hermann	
12. Di	Klara	
13. Mi	Hippolytus	
14. Do	Eusebius	
15. Fr	Mariä Himmelfahrt	
16. Sa	Rochus	
229.—235. Tag		
17. So	11. So. n. Trinitatis	
18. Mo	Ludwig	
19. Di	Sebald	
20. Mi	Bernhard	
21. Do	Johanna	
22. Fr	Timotheus	
23. Sa	Zachäus	
236.—242. Tag		
24. So	12. So. n. Trinitatis	
25. Mo	Hermine	
26. Di	Egbert	
27. Mi	Gebhart	
28. Do	Hermes	
29. Fr	Sabina	
30. Sa	Ingrid	
243.—249. Tag		
31. So	13. So. n. Trinitatis	

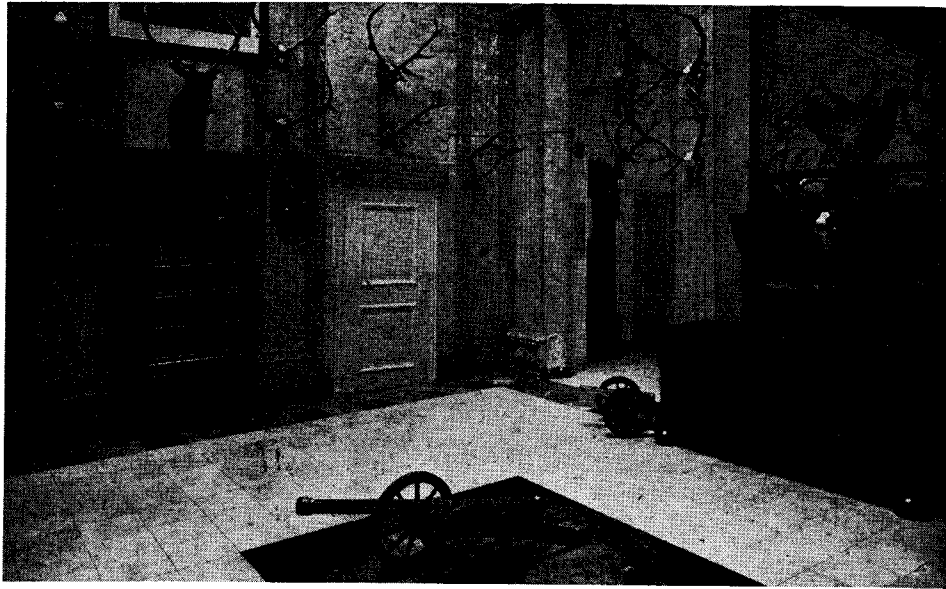

Gartröp: Empfangshalle im Schloß



Katholisch

- 1. Mo Ruth
- 2. Di Stephan v. U.
- 3. Mi Emmerich
- 4. Do Esther
- 5. Fr Lorenz
- 6. Sa Magnus

37. Woche

- 7. So **15. So. n. Pfingsten**
- 8. Mo **Mariä Geburt**
- 9. Di Gorgonius
- 10. Mi Diethard
- 11. Do Helga
- 12. Fr **Mariä Namen**
- 13. Sa Notburga

38. Woche

- 14. So **16. So. n. Pfingsten**
- 15. Mo **sieben Schmerz. Mariä**
- 16. Di Edith
- 17. Mi Lambert
- 18. Do Irene
- 19. Fr Siegwald
- 20. Sa Candida

39. Woche

- 21. So **17. So. n. Pfingsten**
- 22. Mo Thomas v. W.
- 23. Di Herbsanfang
- 24. Mi Gerhard
- 25. Do Aurelia
- 26. Fr Agnes
- 27. Sa Kosmas u. Damian

40. Woche

- 28. So **18. So. n. Pfingsten**
- 29. Mo Michael
- 30. Di Hieronymus

September

Im Obstgarten: Herbstpflanzung vornehmen. Die Früchte beginnen fast alle zu reifen. Nicht haltbare Sorten zu Dauerware verarbeiten. Im Gemüsegarten können auch jetzt noch für den Winter Spinat und Feldsalat ausgesät werden. Im Mistbeet kann man um diese Zeit zur Überwinterung Weißkohl, Rotkohl und Wirsing ziehen. Endivien sind jetzt fertig zum Bleichen.

Evangelisch

- 1. Mo Agidius
- 2. Di Absalom
- 3. Mi Degenhard
- 4. Do Rosalia
- 5. Fr Herkules
- 6. Sa Humbert

250.—256. Tag

- 7. So **14. So. n. Trinitatis**
- 8. Mo Regina
- 9. Di Korbinian
- 10. Mi Sosthenes
- 11. Do Hyazinth
- 12. Fr Syrus
- 13. Sa Tobias

257.—263. Tag

- 14. So **15. So. n. Trinitatis**
- 15. Mo Nikodemus
- 16. Di Kornelius
- 17. Mi Hildegart
- 18. Do Thomas
- 19. Fr Siegwald
- 20. Sa Emilie

264.—270. Tag

- 21. So **16. So. n. Trinitatis**
- 22. Mo Moritz
- 23. Di Herbsanfang
- 24. Mi Robert
- 25. Do Kleophus
- 26. Fr Justina
- 27. Sa Titus

271.—277. Tag

- 28. So **17. So. n. Trinitatis**
- 29. Mo Michaelis
- 30. Di Hieronymus

Katholisch

- 1. Mi Gisbert
- 2. Do Schutzengelfest
- 3. Fr Theresia v. J.
- 4. Sa Franz von Assisi

41. Woche

- 5. So **Erntedankfest**
- 6. Mo Bruno
- 7. Di Rosenkranzfest
- 8. Mi Brigitta
- 9. Do Günther
- 10. Fr Franz von Borgia
- 11. Sa **Mariä Mutterschaft**

42. Woche

- 12. So **20. So. n. Pfingsten**
- 13. Mo Eduard
- 14. Di Burkhardt
- 15. Mi Theresia von Avila
- 16. Do Hedwig
- 17. Fr Margaretha Maria Al.
- 18. Sa Lukas

43. Woche

- 19. So **21. So. n. Pfingsten**
- 20. Mo Wendelin
- 21. Di Ursula
- 22. Mi Cordula
- 23. Do Severin
- 24. Fr Raphael
- 25. Sa Chrysantius

44. Woche

- 26. So **Christkönigsfest**
- 27. Mo Sabina
- 28. Di Simon und Judas
- 29. Mi Theoderich
- 30. Do Claudius
- 31. Fr Wolfgang

Oktober

Evangelisch

- 1. Mi Gisbert
- 2. Do Vollrad
- 3. Fr Ewald
- 4. Sa Franz

278.—284. Tag

- 5. So **Erntedankfest**
- 6. Mo Fides
- 7. Di Markus
- 8. Mi Brigitte
- 9. Do Günther
- 10. Fr Gideon
- 11. Sa Burchard

285.—291. Tag

- 12. So **19. S. n. Trinitatis**
- 13. Mo Koloman
- 14. Di Calixtus
- 15. Mi Aurelia
- 16. Do Callus
- 17. Fr Florentin
- 18. Sa Lukas

292.—298. Tag

- 19. So **20. So. n. Trinitatis**
- 20. Mo Wendelin
- 21. Di Hilarion
- 22. Mi Cordula
- 23. Do Roman
- 24. Fr Salome
- 25. Sa Crispinus

299.—305. Tag

- 26. So **21. So. n. Trinitatis**
- 27. Mo Florentinis
- 28. Di Simon
- 29. Mi Engelhardt
- 30. Do Hartmann
- 31. Fr **Reformationsfest**

Im Obstgarten setzt die Ernte der meisten Kernobstsorten ein. Mitte Oktober oft günstige Zeit zum Pflanzen junger Obstbäume. Bei Eintreten der ersten Fröste Anlegen von Leimringen zum Abfangen des Frostspanners. Boden tief umgraben, in rauher Furche liegen lassen. Im Gemüsegarten: Erntearbeiten. Möhren, Schwarzwurzeln, Zwiebeln und Kohlrüben nicht zu früh ernten, da sie etwas Frost vertragen. Empfindlich sind Tomaten und Gurken.



Dinslaken: In der Neustraße

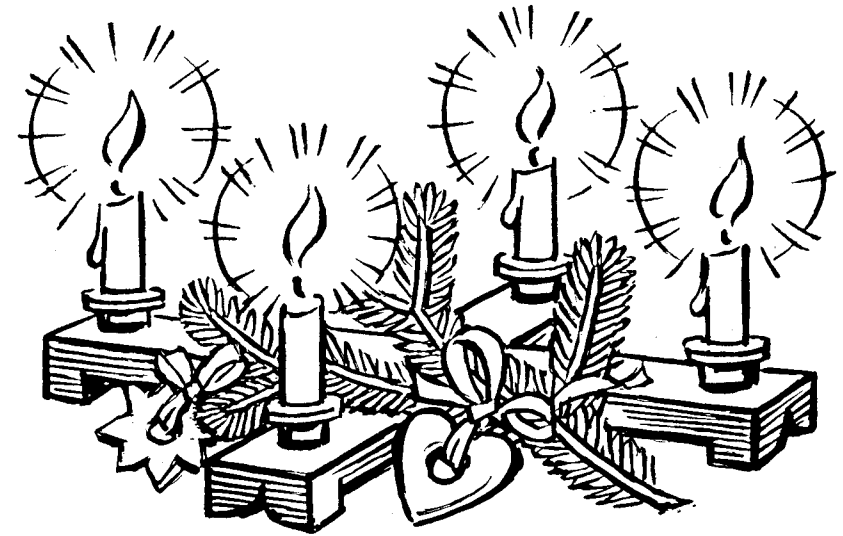

Katholisch

1. Sa	Allerheiligen
45. Woche	
2. So	Allerseelen
3. Mo	Hubert
4. Di	Borromäus
5. Mi	Rainer, Elisabeth
6. Do	Leonhard
7. Fr	Engelbert
8. Sa	Gottfried
46. Woche	
9. So	24. So. n. Pfingsten
10. Mo	Luise
11. Di	Martini
12. Mi	Emil
13. Do	Didacus
14. Fr	Levinus
15. Sa	Albert d. Gr.
47. Woche	
16. So	Volkstrauertag
17. Mo	Gregor
18. Di	Odo von Clyni
19. Mi	Buß- und Betttag
20. Do	Felix v. Valois
21. Fr	Mariä Opferung
22. Sa	Cäcilie
48. Woche	
23. So	Totensonntag
24. Mo	Johannes v. Kreuz
25. Di	Katharina v. Alex.
26. Mi	Konrad
27. Do	Vigilias
28. Fr	Kreszentia
29. Sa	Friederich
49. Woche	
30. So	1. Advent

November

Im Obstgarten: Während des ganzen Monats können Obstbäume gepflanzt werden. Auslichten der Krone und Beseitigung von trockenem Holz. Schnittstellen mit Baumwachs verstreichen. Geeignete Zeit zur Düngung der Obstbäume mit Thomasschlacke, Kainit und Kalk. Im Gemüsegarten: Unterbringen von Stalldünger und Pflanzenresten, Düngen mit Kalk.

Evangelisch

1. Sa	Allerheiligen
306.—312. Tag	
2. So	22. So. n. Trinitatis
3. Mo	Gottlieb
4. Di	Klaus
5. Mi	Blandina
6. Do	Leonhard
7. Fr	Florentin
8. Sa	Willibrord
313.—319. Tag	
9. So	23. So. n. Trinitatis
10. Mo	Irmgard
11. Di	Martin
12. Mi	Martin I
13. Do	Stanislaus
14. Fr	Alberich
15. Sa	Leopold
320.—326. Tag	
16. So	Volkstrauertag
17. Mo	Hugo
18. Di	Ottomar
19. Mi	Buß- und Betttag
20. Do	Amos
21. Fr	Alfons
22. Sa	Elisabeth
327.—333. Tag	
23. So	Totensonntag
24. Mo	Emilie
25. Di	Katharina
26. Mi	Sylvester
27. Do	Alwine
28. Fr	Valentin
29. Sa	Eberhart
334.—340. Tag	
30. So	1. Advent

Katholisch

1. Mo	Eligius
2. Di	Aurelia
3. Mi	Franz Xaver
4. Do	Petrus Crys.
5. Fr	Reinhard
6. Sa	Nikolaus
50. Woche	
7. So	2. Advent
8. Mo	Mariä Empfängnis
9. Di	Anastasia
10. Mi	Walter
11. Do	Damasus
12. Fr	Justinus
13. Sa	Ottila
51. Woche	
14. So	3. Advent
15. Mo	Fortuna
16. Di	Eusebius
17. Mi	Florian
18. Do	Mariä Erwartung
19. Fr	Thea
20. Sa	Abraham
52. Woche	
21. So	4. Advent
22. Mo	Winteranfang
23. Di	Victoria
24. Mi	Heiliger Abend
25. Do	Weihnachtsfest
26. Fr	2. Weihnachtstag
27. Sa	Johannes Ev.
53. Woche	
28. So	So. n. Weihnachten
29. Mo	Thomas v. Canterbury
30. Di	Rainer
31. Mi	Silvester I.

Dezember

Im Obstgarten: Man verhüte Schäden, die Hasen und Kaninchen anrichten: jüngere Obstbäume mit Drahtgeflecht einfriedigen. Im Gemüsegarten ist jetzt eine stille Zeit. Man benutze sie zur Instandsetzung der Werkzeuge, Mistbeetkästen und -fenster. Umsetzen des Komposthaufens. Zusammenfahren von Erde und Abfällen aller Art zur Anlage eines neuen Komposthaufens.

Evangelisch

1. Mo	Andreas
2. Di	Bibiana
3. Mi	Kassian
4. Do	Barbara
5. Fr	Sabbas
6. Sa	Nikolaus
341.—347. Tag	
7. So	2. Advent
8. Mo	Mariä Empfängnis
9. Di	Abel
10. Mi	Judih
11. Do	Arthur
12. Fr	Epimachus
13. Sa	Lucia
348.—354. Tag	
14. So	3. Advent
15. Mo	Christiana
16. Di	Adelheid
17. Mi	Lazarus
18. Do	Christoph
19. Fr	Lot
20. Sa	Ammon
355.—361. Tag	
21. So	4. Advent
22. Mo	Winteranfang
23. Di	Dagobert
24. Mi	Heiliger Abend
25. Do	Weihnachtsfest
26. Fr	2. Weihnachtstag
27. Sa	Johannes
362.—365. Tag	
28. So	So. n. Weihnachten
29. Mo	Jonathan
30. Di	David
31. Mi	Silvester